LOGL

Leidenschaft für Obst & Garten leben!

Informations-Blättle

19 33 OGV HÖFINGEN

www.ogv-hoefingen.de
info@ogv-hoefingen.de

Oktober 2015

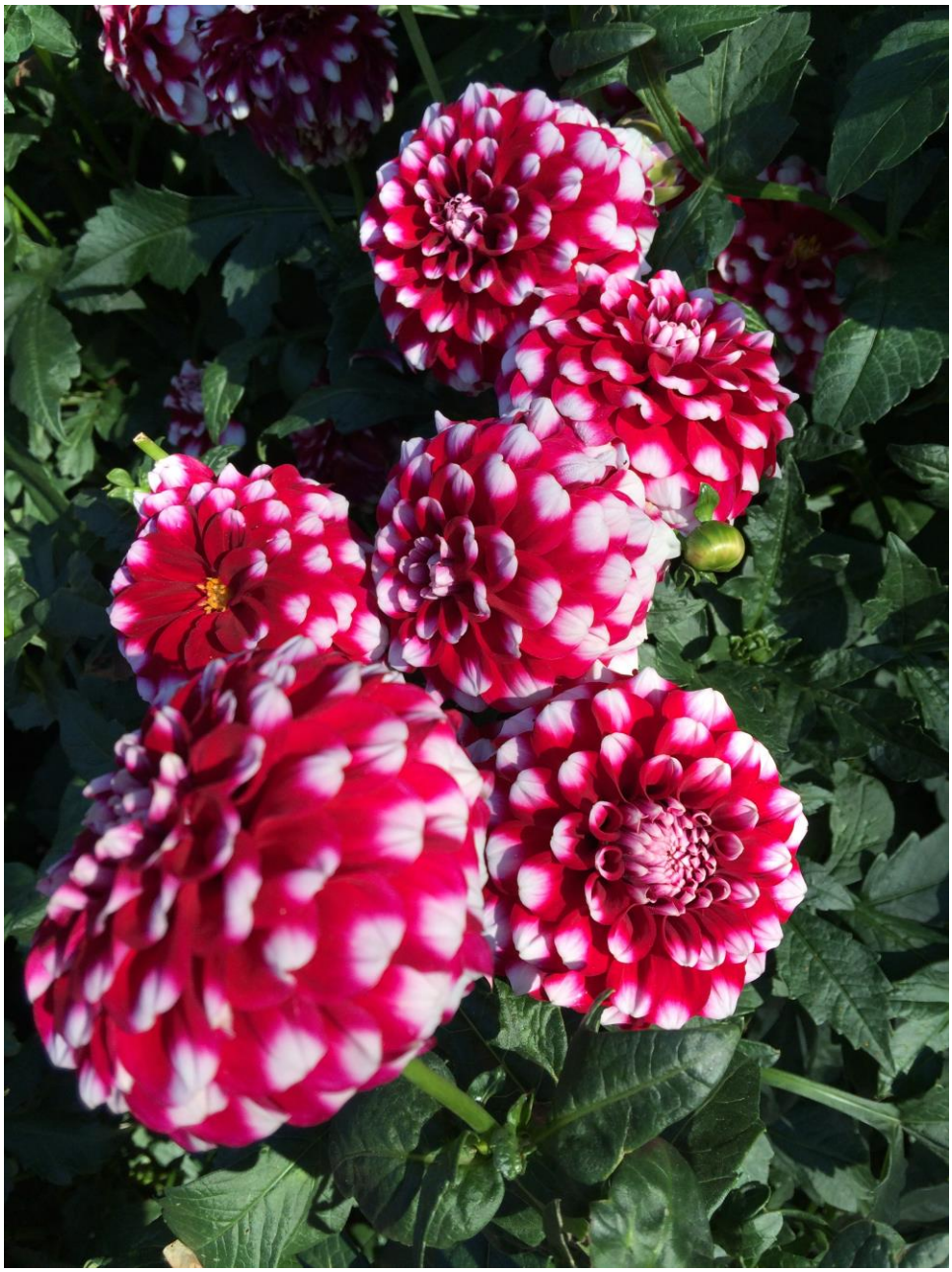

(Bildquelle: Bettina Brösamle)

Alle wichtigen Termine 2015/2016 auf einem Blick

24.10.2015	**ab 14.00 Uhr**	**Kürbis schnitzen - Strohgäuhalle -**
28.11.2015	**ab 18.30 Uhr**	**Ein Abend unter Freunden im ev. Gemeindehaus**
15.12.2015	**ab 19.00 Uhr**	**OGV Stammtisch***
im Nebenzimmer der ehemaligen Metzgerei Hörnstein		
16.01.2016	**ab 9.00 Uhr**	**Winterschnittkurs – auf der Obstbauwiese im Pfad**
11.03.2016	**ab 19.00 Uhr**	**Jahreshauptversammlung im Foyer der Strohgäuhalle**
15.03.2016	**ab 19.00 Uhr**	**OGV Stammtisch***
im Nebenzimmer der ehemaligen Metzgerei Hörnstein		
24.04.2016		**Jahresausflug**
14.06.2016	**ab 19.00 Uhr**	**OGV Stammtisch***
im Nebenzimmer der ehemaligen Metzgerei Hörnstein		
13.-15.08.2016		**Sommerfest auf dem Rathausplatz**
03.09.2016	**ab 10.00 Uhr**	**Sommerschnittkurs -Ort noch unbekannt**
13.09.2016	**ab 19.00 Uhr**	**OGV Stammtisch***
im Nebenzimmer der ehemaligen Metzgerei Hörnstein		
08.10.2016	**ab 10.00 Uhr**	**Gartengehölzschnittkurs - Ort noch unbekannt -**
29.10.2016	**ab 14.00 Uhr**	**Kürbis schnitzen - Strohgäuhalle -**
13.12.2016	**ab 19.00 Uhr**	**OGV Stammtisch***
im Nebenzimmer der ehemaligen Metzgerei Hörnstein		

LOGL- und Kreisverband-Termine 2015/2016 auf einem Blick

31.10.2015	**Obstwiesenkongress mit Umweltakademie**
16. – 17.11.2015	**Die besten Jahre – Messe Stuttgart -**

Der kleine Ausblick / VORANKÜNDIGUNG

Lust auf einen Kürbisgeist?

Wir laden Sie ein, Schnitzen Sie Ihren Kürbisgeist bei uns!!!

Wann: **24. Oktober 2015**
Wo: **am Parkplatz der Strohgäuhalle in Höfingen ab 14.00 bis ca. 19.00 Uhr**
Unkosten: 4,00 EUR für Kürbis & Vorlage

Zur Stärkung gibt es die traditionelle Kürbissuppe.

Wir freuen uns auf Ihr Kommen.

Ein Abend unter Freunde am 28. November 2015

Die verantwortlichen vom Liederkranz Höfingen teilten uns mit, dass Sie die Ausrichtung der Veranstaltung von einem Abend unter Freunden dieses Jahr nicht übernehmen werden. Wir, der Ausschuss vom OGV, haben sich überlegt die Ausrichtung der Veranstaltung zu übernehmen. Das Organisationsteam ist mit den Vorbereitungen bereits im vollen Gange, möchte allerdings noch nicht so viel verraten.
Es wird Ihnen/Euch demnächst eine gesonderte Einladung zugesendet und es wird pünktlich um 18.00 Uhr begonnen. Wir dürfen alle gespannt sein und freuen uns auf Ihr Kommen.

Der kleine Rückblick

Stimmungsvolles Sommerfest 2015 des OGV Höfingen auf dem Rathausplatz Höfingen

Am Wochenende 08.08.2015 – 10.08.2015 fand auf dem Höfinger Rathausplatz wieder das weithin bekannte traditionelle Sommerfest des OGV Höfingen statt.

Ein solches Fest funktioniert nur durch kräftiges Zupacken vieler ehrenamtlicher Helfer bei Auf- und Abbau von Kassenhäuschen, Zelten, Verkaufsständen und Tischgarnituren. Nur so ist geselliges Miteinander und Abwechslung für Jung und Alt bei diesem 3-tägigen Fest überhaupt möglich.

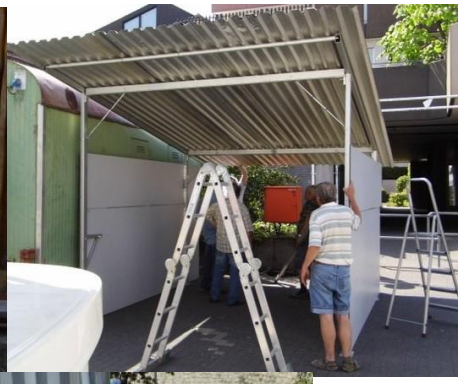

Unser 1.Vorsitzender Willy koordinierte die Auf- und Abbauarbeiten von Anfang bis Ende und sorgte dafür, dass alle Helfer immer mit ausreichend Flüssigkeiten versorgt waren.

Für das Fest musste der Kühlwagen mit genügend Getränken bestückt werden, und die

Funktionsfähigkeit des Bierausschankwagens musste getestet werden:

Margit kümmerte sich um den nicht zu unterschätzenden schriftlichen Teil und unterstützte massiv bei der Ausgabe der Göckele, die von Manuel und Willy – wie jedes Jahr – äußerst schmackhaft zubereitet wurden. Die hervorragende Qualität der OGV-Hähnchen (alle mit wenigen Flugstunden und natürlich freilaufend aufgewachsen - und daher besonders zart) führte nur gelegentlich zu kleineren Schlangen. Die Göckele gingen an allen 3 Tagen weg wie „warme Semmeln“:

Willy und Klaus gaben den fleißigen Bedienungen und dem Verkaufspersonal am Samstagnachmittag letzte Instruktionen - dann konnte das Fest beginnen

Die Mannschaft auf dem Bierausschankwagen und die Helfer am Grill waren bis spät in die Nacht stark gefordert.

Am Sonntagmorgen (09.08.2015) gab es einen" Open – Air - Gottesdienst" auf dem Rathausplatz. Danach strömten die Gäste zum Kassenhäuschen um sich mit Getränke- und Essenmarken für den anschließenden Frühschoppen einzudecken: Am Wurstgrill war „ Hochleistungsgrillen" angesagt, Pommes frites wurden massenhaft verlangt, und die Bierzapfhähne standen nicht mehr still. Die Helferinnen und Helfer hatten im wahrsten Sinne des Wortes „alle Hände voll zu tun":

… und brauchten zeitweise durchaus ebenfalls mal eine schöpferische Erholungspause:

Gegen Mittag startete am Sonntag der Kunstmarkt in „Hörnstein's Höfle". Am Sonntagnachmittag wurde von den Frauen des OGV im Kurfisskeller Kaffee und selbst gebackener Kuchen angeboten:

Fritz (Chefkoch des OGV) kümmerte sich auf dem Rathausplatz um die kulinarischen Spezialitäten des Festes: Am Sonntag verwöhnte er die Gäste mit Spätzle in Pilzsoße und am Montag stellte er Riesen-Apfelpfannkuchen aus heimischen Streuobstwiesen her.

Mit musikalischer Unterhaltung startete das Fest am Montagnachmittag bei der Seniorenhocketse, die sich seit Jahren großer Beliebtheit erfreut:

Gegen Abend kamen Höfinger aller Altersklassen, um bei schönsten sommerlichen Temperaturen das Sommerfest des OGV ausklingen zu lassen:

Bei steigender Stimmung war gegen Mitternacht dann trotzdem Schluss, und alle gingen gut gelaunt nach Hause.
Getreu dem Motto: "Wer abends lange feiern kann, kann auch morgens früh aufstehen" trafen sich die Helfer am 11.08.2015 bereits um 8 Uhr wieder. Allen war die Begeisterung vom Vorabend noch anzumerken. Diese galt es zu nutzen um alles wegzupacken, aufzuräumen und den Rathausplatz wieder so herzurichten als ob die Tage davor nichts gewesen wäre.

Der 1. Vorsitzende des OGV Höfingen Willy Brösamle dankt allen freiwilligen Helfern, ohne die ein derartiges mehrtägiges rundum gelungenes Vereinsfest niemals durchführbar wäre.

Der Dank gehört auch den Frauen, deren selbstgebackene Kuchen jedes Jahr mehr Freunde gewinnen.

An letzter Stelle aber nicht zuletzt natürlich ein allerherzliches Dankeschön an die zahlreichen Gäste, ohne die das Alles nicht möglich wäre!

Text: Dieter Riedel, Fotos: Manfred Bauer

Sommerschnittkurs am 29.08.2015 auf der Obstbaumwiese „Im Pfad"

Am 29.08.2015 trafen sich bei bestem Sommerwetter mehrere OGV-Mitglieder und interessierte Nichtmitglieder auf der Obstbaumwiese im Pfad zum dies-jährigen Sommerschnittkurs. Unser 1.Vorsitzender Willy Brösamle hatte zu diesem OGV-Schnittkurs eingeladen.

Unser Fachwart Hannes Auzinger leitete den Schnittkurs an diesem Tag. Bevor er mit dem eigentlichen Kurs loslegte sagte er zunächst einige Sätze zum Ergebnis seines Baumveredelungskurses,

den er im Mai diesen Jahres durchgeführt hatte: So gut wie alle Veredelungszweige haben positiven Erfolg gezeigt – auch wenn leider aufgrund von Vandalismus einige der aufgepfropften Reiser in den letzten Tagen herausgerissen worden waren.

(Foto vom Mai 2015)

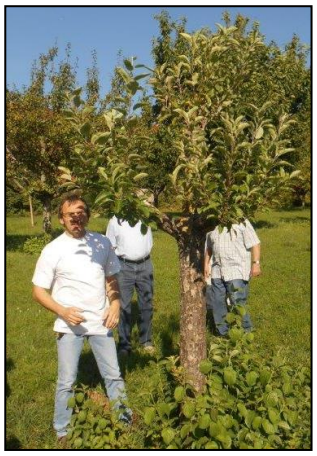

(Foto vom August 2015)

Zurück zum Sommerschnitt:

Bei den Obstbäumen war das Gras kurz gemäht worden. Dadurch lassen sich Erntearbeiten besser durchführen und auch das Fallobst ist viel besser zu erkennen. Dieses kann leicht aufgesammelt und verarbeitet werden bevor es auf der Erde eventuell in Fäulnis übergeht. Abgefallene Früchte müssen wiederholt in kürzeren Abständen (ca. alle 2 Tage) aufgesammelt und entfernt werden. Diese dürfen nicht im Garten liegen gelassen werden, denn bei diesen faulenden Früchten erfolgt das Ausschleudern von Sporen aus den winzigen Pilzfrüchten schnell und über einen längeren Zeitraum. Äpfel, die offen faulend im Garten liegen, tragen erheblich zur Verbreitung von verschiedenen Pilzkrankheiten bei.

Das kurzgeschnittene Gras unter den Apfelbäumen ist dazu auch noch eine gute Voraussetzung für die wirkungsvolle Bekämpfung von Feldmäusen durch Greifvögel.
Beim Schneiden von Apfelbäumen werden stark behangene Äste aufgebunden und/oder durch Abstützen vor dem Abbrechen bewahrt. Diese Arbeit ist besonders bei jungen Bäumen, die noch kein starkes Kronengerüst gebildet haben, sehr wichtig. Wasserschosse im Kroneninneren werden entfernt sofern sie nicht zum Kronenaufbau oder zur Garnierung von starken Ästen benötigt werden.

Hauptthema des Schnittkurses 2015 war: Zurückschneiden von

Kirschbäumen. Ist die Ernte der Kirschen vorbei, kann mit dem Rückschnitt der Kronen begonnen werden. Bei den hoch gewachsenen Kirschbäumen benötigt man absolut standsichere Leitern, gutes Werkzeug und Schutz-ausrüstung (Helm, Brille, Handschuhe, Ohrschutz). So wie es auch auf den Fotos Horst Kull und Hannes Auzinger ausdrücklich zeigen:

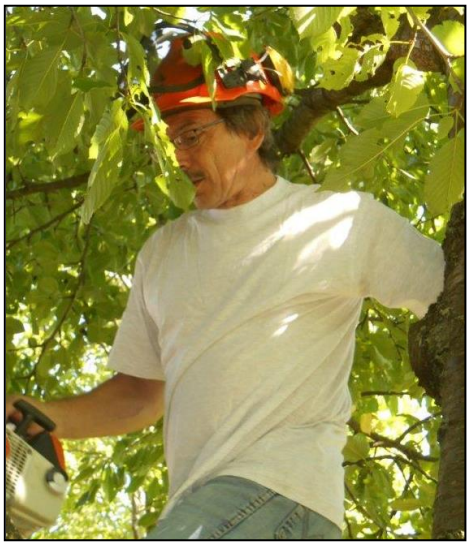

Der Schnitt der Kirschbäume ist im Juli/August besonders bei Bäumen angebracht, die stärker zurückgeschnitten werden müssen. Nach einem frühen Schnitt beginnt – begünstigt durch die noch hohen Temperaturen – noch vor dem Herbst die Wundheilung. Nach getaner Arbeit gab es für die Teilnehmer noch eine kleine Stärkung zum Wiederaufbau der verbrauchten Kalorien.

Willy bedankte sich abschließend bei unserem Fachwart für die lehrreiche Schnittkursdurchführung und besonders bei den Anwesenden für das Interesse an der Sommerschnittkursveranstaltung 2015 des OGV Höfingen.

Fotos: Heinrich Brückmann
Text: Dieter Riedel

Glückliche Kinderaugen am 29.09.2015 bei der Preisverleihung „Sonnenblumenwettbewerb 2015“ des OGV Höfingen e.V.

Der OGV Höfingen e.V. hatte mit den 4 Höfinger Kindergärten im April 2015 den Wettbewerb gestartet „Wer züchtet die höchste/größte Sonnenblume?“ (siehe hierzu Bericht im OGV-Infoblatt Nr.2/2015).
Teilnehmende Kindergärten waren in 2015:

- Kindergarten Mammutzahn (Haydnstraße)
- Kinderhaus Kunterbunt (Ulmenstraße 4)
- Kath. Kindergarten St. Michael (Albert-Schweitzer-Straße)
- Ev. Kindergarten „Regenbogen“ (Ulmenstraße 2)

Am 9. September 2015 wurde von einer OGV-Jury die Größe der Sonnenblumen gemessen. Die größte von den Kindern gepflegte Sonnenblume erreichte bis zu diesem Tag eine Höhe von sagenhaften 309 Zentimetern.

Den 1. Preis für die höchste Sonnenblume sicherte sich damit das Kinderhaus Kunterbunt. Herzlichen Glückwunsch!

Die Entscheidung war sehr knapp, denn die Sonnenblumen der anderen Kindergärten waren nur unwesentlich kleiner, aber es kann eben nur einen Sieger geben.

Das insgesamt wunderbare Engagement der beteiligten Kindergartenkinder wurde von einer Delegation des OGV‘s natürlich angemessen gewürdigt:
Unter Führung des 1. Vorsitzenden Willy Brösamle besuchte der OGV zur feierlichen Siegerehrung die 4 Höfinger Kindergärten am 29.09.2015. Voller Stolz, sehr gespannt und mit großer Begeisterung nahmen die Teilnehmer des Wettbewerbs an diesem Vormittag ihre Urkunden und Preise entgegen:

Jeder mitwirkende Kindergarten erhielt

- eine individuelle unterschriebene Siegerurkunde
- diverse Bücher zu Naturthemen

  (Die Gemüse-Detektive, die Kräuter-Detektive, die Früchte-Detektive)

- je Kindergarten 30 Boxen mit bunten Holz-Malstiften
- je Kindergarten 30 Liter frisch gepressten Apfelsaft

Die Kinder freuten sich riesig und bedankten sich mit selbst gemalten Sonnenblumenbildern, Kürbisbildern. Sie erfreuten die OGV-Delegierten musikalisch mit verschiedenen perfekt einstudierten Liedern.

Mit einem besonderen Dankeschön (Schokolade und Prosecco (nur für die Erwachsenen!)) verabschiedete sich Willy mit seinem Team und wünschte Allen viel Freude mit den gewonnenen Preisen. Text: Dieter Riedel

Verschiedenes

Herzlich Willkommen unsere Neumitglieder!

Hurra, wir haben seit Anfang des Jahres Zuwachs bekommen! Als Neumitglieder begrüßen wir herzlich:

Gabriele Krafft

Nochmals: Herzlich Willkommen!

Wir wünschen Euch viel Spaß sowie unbeschwerte und fröhliche Stunden in unserer Mitte.

Herzlichen Glückwunsch!!!!! An der Regionalmeisterschaft des

Kürbiswiegens direkt vor dem Ludwigsburger Residenz-schloss belegte Martin Rudorfer mit seinem Kürbis (248,4 kg) Platz 2 und Helga Rudurfer mit Ihrem Kürbis (243,2 kg) Platz 3. (Bildquelle Helga und Martin Rudorfer)

Es grüßt Sie/Euch freundlich der
Obst- und Gartenbauverein Höfingen e.V.

Impressum

Herausgeber:	Obst- und Gartenbauverein Höfingen e.V.
Anschrift:	Vorstand Willy Brösamle, Ditzinger Straße 4, 71229 Leonberg Telefon: 07152/26275 E-Mail: info@ogv-hoefingen.de Internet: www.ogv-hoefingen.de
Redaktion/Gestaltung:	Bettina Brösamle (Schriftführerin), Dieter Riedel (Vereinsberichterstatter)
Druck:	Druckerei Fuss KG, Lehmgrubenweg 18, 71229 Leonberg
Ansprechpartner:	Bettina Brösamle, erreichbar unter: bettina.broesamle@ogv-hoefingen.de
Erscheinungsrhythmus:	vierteljährlich
Bezugspreis:	im Mitgliederbeitrag enthalten